

Daily Trading Plan

Potensi Menguat

20 March 2024

Pergerakan IHSG

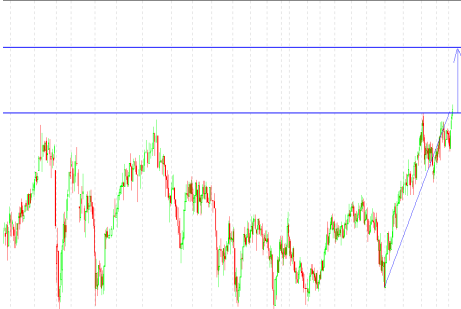

Market Date	IHSG	19 March 2024
Closed	7,336.74	Value (Rp Triliun) 9.56
Change (point)	34.29	Volume (Juta lembar) 15.78
Persen (%)	0.47%	Rupiah vs US\$ (closed) 15,712
Market PER (x)	12.64	LQ 45 Persen (%) 0.36

Foreign Trade in JCI (Rp Miliar)	Buy	Sell
Net Foreign	4,047	3,285
YoD 2024 Net Foreign Net Trading Value		26,969

Global Indices	Last	+ / -	%
Dow Jones	39,111.00	320.30	0.82%
Nasdaq	16,167.00	63.30	0.39%
FTSE	7,738.00	15.80	0.20%
DAX	17,988.00	54.80	0.30%
CAC 40	8,201.00	52.90	0.65%
Hangseng	16,529.00	(207.60)	-1.26%
Nikkei 255	40,004.00	263.20	0.66%
Shanghai	3,063.00	(22.20)	-0.72%

Yield Indo Sun 10Y	6.702	(0.004)	-0.06%
Yield US2Y	4.687	(0.045)	-0.96%
Yield US30Y	4.451	(0.014)	-0.31%
VIX	13.82	(0.51)	-3.69%
Como Indx	286.860	(0.38)	-0.13%
EIDO	22.770	0.07	0.31%
USD Index	103.818	0.24	0.23%
IndoCDS	103.818	0.24	0.23%

Commodities	Cash Ask	+ / -	%
Nickel (\$/ton)	17,417.50	(521.50)	-2.99%
Tin (\$/ton)	28,700.00	26.00	0.09%
Copper	406.65	(6.55)	-1.61%
Oil NYMEX (\$/barrel)	83.20	0.43	0.52%
Gold (\$/t.oz)	2,183.20	18.90	0.87%
CPO (RM/ton)	4,201.00	(39.00)	-0.93%
Natural Gas	1.76	0.05	2.61%
Wood Pulp	5,480.00	-	0.00%
Coal NEWC (\$/ton)	127.25	(2.25)	-1.77%

Sumber : bloomberg, iqplus

Market Review

- Menjelang pengumuman hasil KPU yang akan mengumumkan jumlah pemilih dari calon nomor urut satu, dua dan tiga. Investor kembali akumulasi beli pasca *profit taking* pada perdagangan sebelumnya. IHSG ditutup teknikal rebound sebesar 34,29 poin menuju 7.336. Nilai transaksi investor asing yang membukukan pembelian bersih senilai Rp962 miliar. Transaksi tutup sendiri seperti BBRI @6.129 sejumlah Rp1,70 triliun, BMRI @7.348 senilai Rp1,26 triliun, BBCA @10.243 capai Rp1,16 triliun, BBNI @6.162 sejumlah Rp562 miliar, TLKM @3.954 capai Rp495 miliar. Total transaksi perdagangan akhir pekan kemarin, dimana bursa Indonesia bukukan Rp9,56 triliun.
- Emiten Top (%) ISSI: NIKL, DGNS, FIRE, DSSA, KICI, SAPX, UVCR, SCNP, MASA, CTBN, BMHS, SSIA.
- Emiten Lose (%) ISSI: IOTF, HATM, TPIA, SURI, PTPS, NFCX, IBST, SHID, TAMA, CASS, SMLE, IFSH, POLU
- Emiten Top (%) LQ45: MEDC, GOTO, BBTN, BBCA, PTBA, TOWR, AMRT, ADRO, PGAS, UNTR, ASII.
- Emiten Lose (%) LQ45: BRIS, BBRI, MBMA, ESSA, PGEO, MDKA, EXCL, BBNI, INCO, UNVR, EMTK.
- Emiten Top Kompas 100 (%): DOID, SSIA, MEDC, ENRG, GOTO, DSNG, INDY, BBTN, BBCA, PNLF
- Emiten Lose Kompas 100 (%): TPIA, BRIS, BBRI, MAPA, TINS, AGRO, MBMA, ESSA, ASSA, MARK, SCMA
- Bank Sentral Jepang (BoJ) akhirnya menaikkan suku bunga dari -0,1% menjadi 0-0,1%. Kenaikan ini terjadi untuk pertama kalinya sejak 2007 atau 17 tahun terakhir. Suku bunga BoJ naik 10 basis poin (bp) menjadi kisaran 0%-0,1%, dari sebelumnya di level -0,1%, level terendah selama delapan tahun terakhir. Kenaikan suku bunga acuan BoJ juga terjadi setelah kenaikan upah di beberapa perusahaan raksasa di Jepang. Upah tercatat naik menjadi 5,28% di 2024. Angka ini menjadi yang terbesar dalam 33 tahun terakhir. Para pemangku kebijakan berharap kenaikan upah akan meningkatkan belanja rumah tangga dan menghasilkan pertumbuhan ekonomi. Apalagi akhir tahun lalu Jepang nyaris mengalami resesi.
- Data penjualan rumah di AS Febuari catat lonjakan atau lebih tinggi dibandingkan sebelumnya. Bank Sentral Jepang yang menaikkan suku bunga menjadi 0,10% setelah 17 tahun bertahan. Dow Jones semalam ditutup lonjak capai 320,30 poin menuju 39.111 ditopang lonjakan saham-saham *bigcap Technologi*.
- Mayoritas bursa Uni Eropa berakhir positif mekor dengan bursa AS. Sentimen pertumbuhan ekonomi Maret kawasan Uni Eropa dan Jerman mengalami tumbuh lebih tinggi dibandingkan sebelumnya.
- Harga spot minyak mentah kembali naik 0,52% menuju USD83,20/barrel.

Outlook Market Today

- Sudut teknikal IHSG antara lain: IHSG *Trend Bullish* Pontensi Resistance kisaran : 6.950-7.700. Berdasarkan pivot IHSG : Support II : 7.290 Support I : 7.310 sedangkan Resistance I : 7.360 dan Resistance II: 7.390;
- Kalender Emiten : RUPS : BTPN, CPRO, TIRA, VRNA; Publi Expose : CLAY, NIKL; Ex Date Deviden : BMRI Rp353,95/saham SDRA Rp7,5/saham; Rec Date Deviden : SDRA, BMRI; Date Start Trading Rights Issue : WIKAR; Effective IPO : AREA; DistDate Deviden : XCID; End Date Trading : BIKE-W
- PT GoTo Gojek Tokopedia Tbk (GOTO) mencatat kerugian Rp90,5 triliun untuk keseluruhan tahun 2023. Kerugian tersebut dipicu oleh pencatatan pembalikan nilai goodwill (goodwill reversal) senilai Rp78,8 triliun sebagaimana diwajibkan oleh standar akuntansi keuangan yang berlaku.
- Investor asing kembali mengakumulasi beli senilai Rp762 miliar pada perdagangan kemarin setelah kabar Bank Sentral Jepang menaikkan suku bunga 0,1%. Sinyal positif tersebut peluang mendorong daya beli investasi pasar modal atau *safe heaven* seperti dollar AS maupun emas fisik. Saham-saham yang memimpin lonjakan dimulai dari sektor *Noncycle, Energy, Healthcare*. IHSG perdagangan selasa ditutup menguat sebesar 34,29 poin menuju 7.336 masih dalam *Trend bullish*. Sentimen positif dari rally bursa eksternal dimulai bursa AS merambat ke bursa Uni Eropa. Dengan latar belakang tersebut IHSG peluang mekor dengan bursa eksternal atau akan bergerak kisaran 7.310-7.360
- Investor local tengah menunggu moment pengumuman hasil pemilihan umum guna mencari calon Presiden maupun wakil presiden masa 2024-2029. Investor tengah berspekulasi beberapa emiten jika hasil pemilih jatuh nomor dua. Beberapa emiten dari perusahaan BUMN dimulai dari kontruksi maupun property menjadi andalan proyek IKN.
- Pilihan saham harian ini : AKRA, BTPS, MEDC, RAJA, PGEO, PGAS, ELSA, ADMR, KLBF, PTPP, ENRG, GOTO.

NEWS EMITEN

SUNI – Bangun Pabrik Senilai Rp250 Miliar.

Sunindo Pratama (SUNI) memulai pembangunan plant 2 PT Rainbow Tubulars Manufacture (RTM) di Batam. RTM merupakan strategic asset vital bagi perseroan dalam memproduksi seamless pipes/OCTG tubing secara in-house, dan menjamin ketersediaan produk perseroan. Perseroan juga mengalokasikan belanja modal atau capital expenditure (capex) Rp432 miliar. Belanja modal itu, untuk pembelian tanah Rp57 miliar, pembangunan pabrik Rp250 miliar, dan pembelian mesin produksi Rp125 miliar. (Sumber: emitennews.com)

NCKL– Akan Terbitkan Saham Baru Sebanyak 18,92 Miliar Lembar

Trimegah Bangun Persada (NCKL) mengantongi restu right issue 18.929.580.000 helai alias 18,92 miliar lembar. Penerbitan saham anyar itu setara 30 persen dari jumlah seluruh modal ditempatkan, dan disetor penuh. Saham baru tersebut dibanderol nilai nominal Rp100 per lembar. Rencana itu, mendapat dukungan pemodal 99,96 persen alias 58,74 miliar saham dengan tingkat kuorum kehadiran 99,96 persen. Investor juga menyetujui rencana perubahan Pasal 4 ayat (2) anggaran dasar sehubungan dengan hasil pelaksanaan dari peningkatan modal dengan memberikan hak memesan efek terlebih dahulu (HMETD). (Sumber: www.investortrust.id)

SNLK – Cetak Laba Bersih 2023 Rp2,89 Miliar.

Sunter Lakeside Hotel (SNLK) per 31 Desember 2023 meraup laba Rp2,89 miliar. Melambung 157 persen dari periode sama tahun sebelumnya dengan koleksi rugi Rp5,02 miliar. Efeknya, laba per saham merangsek menjadi Rp6 dari edisi sama tahun sebelumnya minus Rp11. Pendapatan Rp47,24 miliar, melesat 31 persen dari fase sama 2022 senilai Rp35,99 miliar. Beban pokok pendapatan Rp21,32 miliar, bengkak dari edisi sama tahun sebelumnya Rp17,07 miliar. Laba kotor terakumulasi Rp25,92 miliar, surplus 37 persen dari periode sama 2022 sebesar Rp18,91 miliar. (Sumber: Investortrust.id)

WIKA – Bebas Jeratan PKPU

Wijaya Karya (WIKA) bisa bernapas lega. Perseroan lolos dari jerat penundaan kewajiban pembayaran utang (PKPU). Itu setelah Majelis Hakim Pengadilan Niaga pada Pengadilan Negeri (PN) Jakarta Pusat (Jakpus) menolak gugatan PKPU Asta Askara Sentosa. majelis Hakim menghukum pemohon PKPU untuk membayar segala biaya yang timbul dalam perkara Rp1,73 juta. Putusan Majelis Hakim Pengadilan Niaga pada PN Jakpus tersebut telah dibacakan pada 14 Maret 2024. Putusan tersebut berdasar hasil sidang perkara Nomor 50/Pdt.Sus-PKPU/2024/PN.Niaga.Jkt.Pst permohonan PKPU oleh PT Asta Askara Sentosa pada 14 Maret 2024, dan merujuk pada penyampaian detail perkara dalam situs web relay on PN Jakpus.(Sumber: Beritainvestor.com)

NCKL – Akan Private Placement

Rencana penambahan modal tanpa hak memesan efek terlebih dahulu (PMTHMETD) atau private placement, PT Trimegah Bangun Persada Tbk (NCKL) masih terus bergulir. Manajemen NCKL mengumumkan sudah ada beberapa pihak calon pemodal yang menyatakan minatnya untuk menjadi investor strategis NCKL. Rencananya, NCKL akan menerbitkan 6,3 miliar saham baru dalam aksi private placement. Jumlah tersebut setara 10% dari modal disetor dan ditempatkan. (Sumber: Market.bisnis.com)

SMRA – Bukukan Laba Bersih 2023 Senilai Rp765 Miliar.

Summarecon Agung (SMRA) per 31 Desember 2023 meraup laba bersih Rp765,96 miliar. Menanjak 22 persen dari episode sama tahun sebelumnya hanya Rp625,37 miliar. Dengan hasil itu, laba per saham dasar ikut terkerek menjadi Rp46,40 dari edisi sama sebelumnya Rp37,88. Pendapatan bersih Rp6,65 triliun, melesat 16 persen dari posisi sama tahun sebelumnya Rp5,71 triliun. Beban pokok penjualan dan beban langsung Rp3,29 triliun, bengkak dari edisi sama 2022 senilai Rp2,71 triliun. Laba kotor Rp3,35 triliun, menanjak 12 persen dari fase sama tahun sebelumnya Rp2,99 triliun. Laba tahun berjalan Rp1,05 triliun, melesat 36 persen dari edisi sama 2022 senilai Rp771,74 miliar. Total ekuitas Rp12,30 triliun melesat dari akhir 2022 sebesar Rp11,75 triliun.(Sumber: Beritainvestor.id)

SRTG – Laba Bersih 2023 Senilai Rp4,61 Triliun.

Saratoga Investama Sedaya (SRTG) sepanjang 2023 berbalik boncos Rp10,14 triliun. Longsor 319 persen dari episode sama tahun sebelumnya dengan koleksi laba Rp4,61 triliun. So, rugi per saham dasar emiten asuhan Sandiaga Uno itu menjadi Rp750 dari sebelumnya surplus Rp342. Kinerja buruk itu dipicu kerugian bersih atas investasi pada saham dan efek lainnya Rp13,81 triliun. Nyungsep 471 persen dari posisi sama tahun sebelumnya untung Rp3,72 triliun. Penghasilan dividen, bunga, dan investasi Rp2,80 triliun, naik tipis dari edisi sama akhir 2022 senilai Rp2,61 triliun. (Sumber: Emitennews.com)

BBCA – Akan Bagi Dividen Rp227,5/saham

Bank BCA (BBCA) bakal menyalurkan sisa dividen Rp28,04 triliun. Alokasi itu setara 58 persen dari tabulasi laba bersih edisi 2023 senilai Rp48,63 triliun. So, para pemegang saham akan menerima guyuran dividen tunai Rp227,5 per lembar. perseroan telah mencairkan dividen interim Rp5,23 triliun alias setara Rp42,50 per helai. Nilai dividen interim itu, naik 21,3 persen dari episode sama 2022 sejumlah Rp4,31 triliun atau Rp35 per eksemplar. BCA menggelontorkan dividen tunai Rp33,27 triliun alias setara 69 persen dari koleksi lab bersih periode 2023 sebesar Rp48,63 triliun. Jadi, investor mengantongi dividen final Rp270 per lembar. (Sumber: emitennews.com)

ENRG – Shima Global Akuisisi ENRG Senilai Rp5,31 Triliun.

Shima Global Kapital, perusahaan investasi yang terafiliasi dengan Grup Bakrie, melakukan pembelian besar-besaran saham PT Energi Mega Persada Tbk (ENRG) sebanyak 3,44 miliar lembar. Transaksi senilai Rp 5,31 triliun ini dilakukan pada 13 Maret 2024 dan meningkatkan kepemilikan Shima Global di ENRG menjadi 14,14%. Kepemilikan Shima Global Meningkat: Menjadi 3,50 miliar lembar atau 14,14% dari sebelumnya 61,69 juta lembar atau 0,25%. Kepemilikan Bakrie Kalila Menurun: Menjadi 3,95 miliar lembar atau 15,93% dari sebelumnya 7,40 miliar lembar atau 29,82%.(Sumber: Beritainvestor.id)

BBTN – Akan Bagi Dividen Rp49,89/saham

PT Bank Tabungan Negara Tbk (BBTN) mengumumkan kabar gembira bagi para pemegang sahamnya dengan membagikan dividen senilai Rp 700,19 miliar atau Rp 49,89 per saham untuk tahun buku 2023. Keputusan ini diambil dalam Rapat Umum Pemegang Saham Tahunan (RUPSTI) yang diadakan pada 6 Maret 2024. Dividen per Saham: Rp 49,89/saham. Pasar reguler dan negosiasi: 18 Maret 2024 dan Pasar tunai: 20 Maret 2024.(Sumber: Beritainvestor.id)

<p>Rekomendasi Kompas 100 Berdasarkan Trading Harian</p> <p>AKRA Closed Price : 1.785 Buy Kisaran : 1.750-1.770 Stoplose : 1.710 Target Sell 1 : 1.880 Target Sell 2 : 1.950</p> <p>MEDC Closed Price: 1.435 Buy Kisaran : 1.420-1.430 Stoplose : 1.370 Target Sell 1 : 1.510 Target Sell 2 : 1.580</p> <p>ELSA Closed Price: 392 Buy Kisaran : 288-390 Stoplose : 376 Target Sell 1 : 412 Target Sell 2 : 430</p> <p>DISCLAIMER ON</p>	<p>BTPS Closed Price: 1.300 Buy Kisaran : 1.290-1.300 Stoplose : 1.240 Target Sell 1 : 1.370 Target Sell 2 : 1.420</p> <p>RAJA Closed Price: 1.305 Buy Kisaran : 1.290-1.300 Stoplose : 1.250 Target Sell 1 : 1.370 Target Sell 2 : 1.430</p> <p>PGEO Closed Price: 1.180 Buy Kisaran : 1.170-1.180 Stoplose : 1.130 Target Sell 1 : 1.240 Target Sell 2 : 1.290</p> <p>DISCLAIMER ON</p>
---	---

<p>Saham Fluktuatif Saham Fluktuatif</p> <p>ADMR Price : 1.325 Buy Kisaran : 1.300-1.320 Stoplose : 1.270 Target Sell 1 : 1.280 Target Sell 2 : 1.440</p> <p>KLBF Closed Price: 1.415 Buy Kisaran : 1.400-1.410 Stoplose : 1.350 Target Jual 1 : 1.480 Target Jual 2 : 1.550</p> <p>ENRG Closed Price: 226 Buy Kisaran : 218-220 Stoplose : 212 Target Sell 1 : 234 Target Sell 2 : 244</p> <p>DISCLAIMER ON</p>	<p>ADHI Price: 310 Buy Kisaran : 304-308 Stoplose : 298 Target Sell 1 : 326 Target Sell 2 : 338</p> <p>PTPP Closed Price: 555 Buy Kisaran : 545-550 Stoplose : 530 Target Sell 1 : 580 Target Sell 2 : 605</p> <p>GOTO Price: 72 Buy Kisaran : 71-72 Stoplose: 70 Target Sell 1 : 78 Target Sell 2 : 81</p> <p>DISCLAIMER ON</p>
--	--

No	Kode	Notasi	No	Kode	Notasi	No	Kode	Notasi	No	Kode	Notasi	No	Kode	Notasi
1	MDRN	E,Y,X	47	WIKA	M	93	TIRT	E,S,X	139	JAWA	X	185	INCF	X
2	MAGP	L,Y,X	48	BKSL	X	94	DUCK	L,Y,X	140	ESTI	X	186	BIPP	X
3	LIFE	X	49	GGRP	X	95	MGNA	X	141	CNTB	E,X	187	CANI	E,X
4	MAMI	B,L,Y,X	50	MTRA	E,D,L,Y,X	96	DEAL	M,E,X	142	OCAP	E,D,S,X	188	IBFN	E,X
5	GOLL	B,L,Y,X	51	PTDU	X	97	ALMI	X	143	POLA	X	189	TRAM	L,Y,X
6	BOSS	B,E,X	52	SMCB	X	98	CBRE	X	144	JSKY	M,L,Y,X	190	INTA	E,X
7	ALTO	X	53	SIMA	E,L,Y,X	99	TOPS	X	145	TIRA	X	191	BTEK	X
8	ESIP	X	54	KIAS	X	100	HADH	X	146	IKAI	X	192	HDTX	E,X
9	LCGP	L,Y,X	55	ABDA	X	101	CSMI	X	147	GMTD	X	193	AIMS	S,X
10	ARMY	L,Y,X	56	SKBM	X	102	LAPD	X	148	KAYU	M,X	194	BTEL	E,X
11	KPAS	B,L,Y,X	57	YULE	X	103	IHKP	X	149	NUSA	L,Y,X	195	DEFI	X
12	KRAH	B,L,Y,X	58	MIRA	X	104	POLY	E,X	150	JKSW	E,S,X	196	KOTA	X
13	PRAS	B,X	59	PTPS	X	105	ZINC	X	151	KBLV	E,X	197	HOTL	M,L,Y,X
14	IBOS	X	60	TECH	L,X	106	MTPS	S,X	152	CITA	X	198	CTBN	X
15	MASA	X	61	PNSE	X	107	FASW	X	153	KPAL	B,L,Y,X	199	CPRI	L,Y,X
16	UNSP	E,X	62	MDIA	M,X	108	ASMI	X	154	SBAT	M,S,X	200	HRME	X
17	BUKA	I	63	BPII	X	109	DPUM	X	155	UNIT	L,Y,X	201	BLTA	X
18	SCCO	X	64	SINI	E,X	110	JECC	X	156	PUDP	X	202	NIPS	B,L,Y,X
19	PLAS	L,Y,X	65	CTTH	X	111	PROO	X	157	SRAJ	X	203	HOPE	X
20	LCKM	X	66	AKKU	X	112	INPP	X	158	BAPI	X	204	LMAS	E,D,L,Y,X
21	FLMC	X	67	TELE	E,X	113	CNTX	E,X	159	KOIN	E,X	205	MYRX	B,L,Y,X
22	TAXI	X	68	ZATA	X	114	SCPI	X	160	SKLT	X	206	GDST	X
23	DIGI	E,X	69	POOL	L,Y,X	115	SUPR	X	161	GMFI	E,X	207	SCNP	X
24	HDIT	X	70	SURE	X	116	WMPP	X	162	WOWS	X	208	GOTO	K
25	GLOB	E,X	71	TOTO	X	117	IFSH	X	163	FISH	X	209	ARTI	E,D,X
26	KBAG	X	72	AGAR	X	118	RSKG	X	164	TRIL	L,Y,X	210	WSBP	E,X
27	DMND	X	73	TRUE	X	119	RODA	X	165	BIKA	E,X	211	GDYR	X
28	BSBK	X	74	TRIO	E,X	120	MTFN	E,L,Y,X	166	COWL	B,E,D,L,Y,X	212	ADES	X
29	FORZ	B,L,Y,X	75	KARW	E,X	121	MYRX	B,L,Y,X	167	TAMU	X	213	BKSW	X
30	ROCK	X	76	GAMA	L,Y,X	122	LMSH	X	168	NASA	X	214	TGRA	S,X
31	ETWA	B,E,X	77	SUGI	L,Y,X	123	NETV	E,X	169	YELO	X	215	JGLE	X
32	KDSI	X	78	PURA	X	124	KBRI	L,S,Y,X	170	WSKT	M,X	216	SKYB	L,Y,X
33	SOHO	X	79	MAMI	B,L,Y,X	125	ARGO	X	171	SMRU	X	217	SAFE	E,X
34	SDMU	X	80	LAND	X	126	DADA	X	172	BELI	I	218	EPAC	X
35	EPMT	X	81	INAF	M,E,X	127	LION	X	173	ASRM	X	219	CENT	E,X
36	RBMS	X	82	AGRS	X	128	LMPI	X	174	PADI	X	220	HKMU	B,E,D,L,X
37	TOYS	M	83	TDPM	X	129	ARKA	X	175	CBMF	L,X	221	MAINA	X
38	WINR	X	84	CMPP	E,X	130	ARTA	X	176	GIAA	E,X	222	BAUT	X
39	HOME	A,L,Y,X	85	REAL	X	131	BEKS	X	177	CGAS	X	223	ABBA	E,X
40	IBST	X	86	PBRX	M,X	132	IPPE	X	178	PGUN	X	224	ANDI	X
41	YPAS	X	87	RIMO	L,Y,X	133	CNKO	E,X	179	MFMI	X	225	MABA	D,L,Y,X
42	MYTX	E,X	88	MTSM	X	134	CLAY	X	180	PLIN	X	226	SRIL	M,E,X
43	ENZO	X	89	POSA	E,X	135	TARA	X	181	PURE	L,Y,X	227	MKNT	E,X
44	VIVA	M,E,X	90	WMUU	X	136	BSWD	X	182	WICO	X	228	ZINC	X
45	TAMA	X	91	TFCO	X	137	ENVY	E,S,Y,X	183	SSTM	X			
46	TIFA	X	92	ELTY	X	138	PSKT	X	184	KREN	X			

Keterangan

A	Adanya Opini Tidak Wajar (Adverse) dari Akuntan Publik
B	Adanya permohonan Pernyataan Pailit
C	Kejadian perkara hukum terhadap Perusahaan Tercatat, Anak Perusahaan Tercatat dan/atau anggota Direksi
D	Adanya Opini "Tidak Menyatakan Pendapat (Disclaimer)" dari Akuntan Publik
E	Laporan keuangan terakhir menunjukkan ekuitas negatif
F	Sanksi Administratif dan/atau Perintah Tertulis dari OJK yang dikenakan terhadap Perusahaan Tercatat karena pelanggaran peraturan di bidang Pasar Modal dengan kategori Pelanggaran Ringan
G	Sanksi Administratif dan/atau Perintah Tertulis dari OJK yang dikenakan terhadap Perusahaan Tercatat karena pelanggaran peraturan di bidang Pasar Modal dengan kategori Pelanggaran Sedang
I	Perusahaan Tercatat yang tidak menerapkan Saham Dengan Hak Suara Multipel dan tercatat di Papan Ekonomi Baru
K	Perusahaan Tercatat yang menerapkan Saham Dengan Hak Suara Multipel dan tercatat di Papan Ekonomi Baru
L	Perusahaan Tercatat belum menyampaikan laporan keuangan
M	Adanya permohonan Penundaan Kewajiban Pembayaran Utang (PKPU)
N	Perusahaan Tercatat merupakan Emiten yang menerapkan Saham Dengan Hak Suara Multipel
Q	Pembatasan kegiatan usaha Perusahaan Tercatat dan/atau Anak Perusahaan Tercatat oleh regulator
S	Laporan keuangan terakhir menunjukkan tidak ada pendapatan usaha
V	Sanksi Administratif dan/atau Perintah Tertulis dari OJK yang dikenakan terhadap Perusahaan Tercatat karena pelanggaran peraturan di bidang Pasar Modal dengan kategori Pelanggaran Berat
X	Efek Bersifat Ekuitas Dalam Pemantauan Khusus
Y	Perusahaan Tercatat yang belum menyelenggarakan Rapat Umum Pemegang Saham Tahunan (RUPST) sampai dengan 6 (enam) bulan setelah tahun buku berakhir

Sumber : idx.co.id

Catatan :

Notasi Khusus ini berupa simbol khusus dalam bentuk huruf yang memiliki pengertian berbeda-beda dan diberikan secara beragam kepada masing-masing emiten. Namun, notasi ini tidak bersifat permanen, dan dapat dihapus oleh bursa jika masalah yang dihadapi emiten sudah selesai atau jika kondisi emiten sudah membaik.

DISCLAIMER

The Information contained here was gathered from sources deemed reliable, however, no claim is made by **PT ANUGERAH SEKURITAS INDONESIA** as to its accuracy or content. This does not contain specific recommendations to **BUY or SELL** at particular price or times, nor should any of the example presented be deemed as . There is a risk of loss in trading stocks and you should carefully consider your financial position before making any trades. Stocks trading carries significant risk and you can lose some, all or even more than you investment.

Research Division

Rio

ryo@anugerahsekuritas.co.id

rioanalyst1@gmail.com

PT. Anugerah Sekuritas Indonesia

Head Office

Komp. Ruko Cempaka Mas Blok M no. 1-3

Jl. Letjen Suprpto - Cempaka Putih

Jakarta 10640 - Indonesia

Ph. +62.21.42800433 // Fax. +62.21.42800432

E-mail : anugerah@indo.net.id

Surabaya

Raya Darmo Square

Business Centre Building Kav. R - 7

Jl. Raya Darmo no. 54 - 56

Surabaya 60264

Ph. +62.31.5610187 Fax. +62.31.5610185

Yogyakarta

Jl. Bung Tarjo No.32

Yogyakarta 55225

Ph. +62.274.553807 Fax. +62.274.555833
